

DOING BETTER TOGETHER

Nos Meilleurs Moments **RSE** de l'Année 2025



Remise de la Certification ISO 37001 : 2025 | Saint-Martin | Nov. 2025





(c) SEMSAMAR

Bientôt, une agence à Saint-Laurent du Maroni

GUYANE

Alain RICHARDSON, Président Directeur Général de la SEMSAMAR, a visité les locaux de notre future agence de proximité à la ZAC Saint-Maurice.

Par la Direction de la Gestion Locative

L'Index d'égalité femmes-hommes se maintient en 2024

MULTITERRITOIRE

Nous maintenons à un très bon niveau notre index d'égalité professionnelle avec 93/100.

Par la Direction des Ressources Humaines et Services Généraux

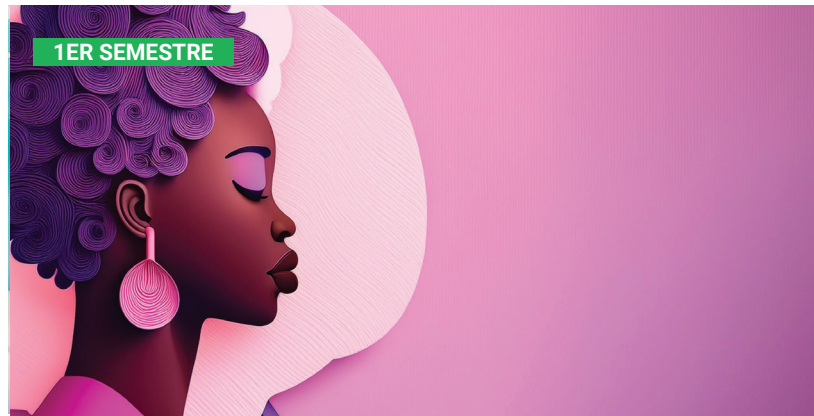

(c) SEMSAMAR



(c) ACCD'OM

Concours de dessin ouvert aux enfants des locataires !

MULTITERRITOIRE

Nous avons soutenu ce concours de dessin lancé par l'ACCD'OM en partenariat avec l'ARMOS en Guadeloupe, en Guyane et à Saint-Martin.

Par la Direction de la Gestion Locative

Mieux vivre, manger différemment

MULTITERRITOIRE

En Guadeloupe et en Guyane, des ateliers de cuisine écoresponsable ont permis de réfléchir à l'impact des choix alimentaires sur la santé, l'économie et le climat.

Par la Direction du RSE, de l'Innovation et de la Qualité



(c) SEMSAMAR

1ER SEMESTRE



(c) SEMSAMAR

Les chiffres clés de notre 1er Bilan carbone

MULTITERRITOIRE

Grâce à l'implication de toutes nos Directions, nous avons pu mesurer et partager notre premier Diag Décarbon'Action.

Par la Direction du RSE, de l'Innovation et de la Qualité

Antillopôle : Vers un Parc d'affaires à faible empreinte

GUADELOUPE

Dans ce parc, situé à l'Aéroport Maryse Condé, nous réalisons avec Albioma une centrale photovoltaïque et un système de recharge pour véhicules électriques.

Par la Direction des Activités Immobilières et Commerciales



1ER SEMESTRE

(c) Adobe Stock

1ER SEMESTRE



(c) SEMSAMAR

Enquête 2024 : 61% de nos locataires satisfaits

MULTITERRITOIRE

Légère progression de la satisfaction des locataires par rapport au 60% de 2023.

Par les Directions du Back Office et de la Gestion Locative

La SEMSAMAR célèbre ses 40 ans avec ses partenaires

MULTITERRITOIRE

Nous avons célébré notre anniversaire en Guadeloupe, en Guyane et à Saint-Martin afin de remercier nos partenaires publics et privés.

Par la Direction Générale



1ER SEMESTRE

(c) SOULEYMAN



(c) SEMSAMAR

Inauguration de l'EHPAD Soleil Levant à Saint-Joseph

MARTINIQUE

Cet EHPAD est exploité par le Centre Hospitalier Romain Blondet, désormais Pôle de Santé de l'Agglomération Centre.

Par la Direction des Services Opérationnels de Guadeloupe et Martinique

Le tri dans nos bureaux : c'est parti !

MULTITERRITOIRE

Nous nous sommes engagés dans la pratique du tri sélectif, par la mise à disposition de poubelles spécifiques.

Par la Direction du RSE, de l'Innovation et de la Qualité



(c) SEMSAMAR



(c) SEMSAMAR

Pose de 1ère pierre du Centre d'affaires Parkway à Matoury

GUYANE

Ce Centre d'affaires accueillera notre agence territoriale et des locaux d'activités, dans le quartier de Cogneau-Larivot.

Par la Direction des Services Opérationnels de Guyane

Nouvelle Newsletter des partenaires : "Together"

MULTITERRITOIRE

Cette newsletter vise à informer de nos avancées, valoriser les initiatives de nos partenaires et co-construire une vision de nos quatre territoires d'intervention.

Par la Direction Générale



(c) SEMSAMAR

Signature de notre Charte RSE

MULTITERRITOIRE

Notre Charte de la Responsabilité Sociale et Sociétale formalise tous nos engagements dans les domaines environnementaux, économiques, sociaux et sociétaux.

Par la Direction Générale



(c) Adobe Stock



(c) Adobe Stock

Validation de notre Plan à Moyen Terme

MULTITERRITOIRE

Notre CA a validé le nouveau PMT de l'entreprise, qui projette notre trajectoire opérationnelle et financière sur la période 2024-2034.

Par le Conseil d'Administration

Pose de 1ère pierre du programme résidentiel Rock Hill

SAINT-MARTIN

Allant du T2 au T4, ce programme de 34 logements, niché sur les hauteurs de Grand-Case, est éligible à la défiscalisation locale.

Par la Direction des Services Opérationnels de Saint-Martin



(c) SOULEYMAN



(c) SEMSAMAR

Le CA approuve le Plan Stratégique du Patrimoine Durable (PSP)

MULTITERRITOIRE

Ce document définit sur la période 2025-2034 notre stratégie patrimoniale. Il planifie, optimise et priorise nos interventions.

Par le Conseil d'Administration

DOING BETTER TOGETHER

Nos Meilleurs Moments RSE de l'Année 2025

semsamar.fr



MARS 2026